

REINSCRIPCIÓN DE ALUMNOS "IRREGULARES" CURSAMIENTOS Y RECURSAMIENTOS FEBRERO - JULIO 2025, PERIODO 25/2.

UN ALUMNO IRREGULAR ES: AQUEL ALUMNO QUE ADEUDA A PARTIR DE UNA MATERIA PERO QUE NO TIENE UN "DEFASE", ES DECIR QUE EL ADEUDO NO SE TRAE ARRASTRANDO POR MÁS DE UN AÑO. SI ADEUDAN ALGUNA MATERIA DESDE EL PERIODO ESCOLAR 24/1 HACIA ATRÁS SON DEFASES, POR LO CUAL SE TE INVITA A REVISAR LA CONVOCATORIA DE "REINSCRIPCIÓN CON DEFASE".

EL DÍA **MARTES 4 DE FEBRERO** ENVÍA UN CORREO A LA COORDINADORA DE TU CARRERA Y EL TURNO QUE TE COMPETE.

SE LES PIDE RESPETAR LA FECHA SEÑALADA PARA ENVIAR EL CORREO, CON LA FINALIDAD DE NO CAER EN **INCUMPLIMIENTO DE CONVOCATORIA**; A PARTIR DE ESTA FECHA SE ATENDERÁN ESTOS CORREOS Y DEBERÁN TENER LOS SIGUIENTES DATOS Y REDACTARLO DE LA SIGUIENTE MANERA:

DA CLICK SOBRE EL LOGO DE
TU CARRERA PARA QUE
CONOZCAS TU SECUENCIA DE
GRUPOS A REINSCRIBIR



COORDINADORA DE LA CARRERA DE
PSICOLOGÍA TURNO MATUTINO

MARISELA ROJAS LEON
marojasl@ipn.mx

COORDINADORA DE LA CARRERA DE
PSICOLOGÍA TURNO VESPERTINO

JANETH GUADALUPE MIRAMONTES AYALA
jmiramontesa@ipn.mx

COORDINADORA DE LA CARRERA DE
OPTOMETRÍA TURNO MATUTINO

ERIKA ESTEFANY ROCHA SOSA
erochas@ipn.mx

COORDINADORA DE LA CARRERA DE
OPTOMETRÍA TURNO VESPERTINO

CAROLINA LÓPEZ ORTÍZ
calopezo@ipn.mx

COORDINADORA DE LA CARRERA DE
ODONTOLOGÍA (ambos turnos)

EDNA JUÁREZ VELÁZQUEZ
ejuarezv@ipn.mx

JEFE DEL DEPARTAMENTO DE GESTIÓN
ESCOLAR

ABEL SANDOVAL RODRÍGUEZ
asandovalro@ipn.mx

REINSCRIPCIÓN DE ALUMNOS "IRREGULARES" CURSAMIENTOS Y RECURSAMIENTOS FEBRERO - JULIO 2025, PERIODO 25/2.

EN EL CORREO QUE ENVÍES, TE SOLICITAMOS QUE LO ESTRUCTURES COMO LO SEÑALA EL EJEMPLO QUE SE DA A CONTINUACIÓN:

ASUNTO DEL CORREO: ESCRIBE TU NÚMERO DE BOLETA Y NOMBRE COMPLETO INICIANDO POR APELLIDOS, Y LA PALABRA "IRREGULAR".

EN EL CORREO DEBERÁS ESCRIBIR:

- TU NOMBRE COMPLETO NUEVAMENTE INICIANDO POR APELLIDOS SEGUIDO DE TU NOMBRE(S).
- NÚMERO DE BOLETA.
- TELÉFONO DE CONTACTO.
- GRUPO O GRUPOS EN LOS CUALES ESTUVISTE INSCRITO EN EL SEMESTRE 25-1.
- **MATERIAS QUE ADEUDAS (REPROBADAS), SEÑALANDO EL NÚMERO DE CRÉDITOS QUE VALEN LAS MATERIAS QUE ADEUDAS, Y EL TOTAL DE CRÉDITOS QUE DEBES.**
- **MATERIA(S) Y GRUPO(S) A INSCRIBIR POR PRIMERA VEZ (CURSAMIENTO), SEÑALANDO EL VALOR DE CRÉDITOS DE CADA UNA DE LAS MATERIAS.**
- **MATERIA(S) Y GRUPO(S) A RECURSAR (POR SEGUNDA OCASIÓN A CURSAR), Y SEÑALAR EL VALOR DE CRÉDITOS DE CADA UNA DE LAS MATERIAS.**

TU COORDINADORA INICIA LA ATENCIÓN DE CORREOS A PARTIR DEL DÍA 5 AL 7 DE FEBRERO, SE DESAHOGARÁN SE LO MÁS CLARO POSIBLE EN TU CORREO POR FAVOR.

EJEMPLO DEL CORREO

LOS GRUPOS QUE ESCRIBAS EN TU CORREO ESTAN SUJETOS A CUPO Y LOS PUEDES "SUGERIR", PERO NO ES UN HECHO QUE SEA EL GRUPO DONDE SE TE REINSCRIBA.

Enviar

Para CORREO DE TU COORDINADORA O COORDINADOR

CC

2022650000 SANDOVAL RODRIGUEZ GUILLERMO **IRREGULAR**

MI NOMBRE ES: SANDOVAL RODRÍGUEZ GUILLERMO
BOLETA: 2022650000
TELÉFONO DE CONTACTO: 5512345678
ESTUVE INSCRITO EN LOS GRUPOS: 1TM31, 2TM31, 3TM31 Y 1TV74
PASO AL SEMESTRE: 4° Y LA CARGA A REINSCRIBIR EN ESE SEMESTRE ES DE 44 CRÉDITOS
ESTA INFORMACIÓN DE TU CARGA MEDIA DEL SEMESTRE QUE TE REINSCRIBIRÁS LA LOCALIZARÁS EN LOS MAPAS DE TRAYECTORIAS

**ADEUDO: ANATOMÍA DEL SISTEMA VISUAL 6 CRÉDITOS (SEGUNDO SEMESTRE)
TECNOLOGÍA ÓPTICA 3 CRÉDITOS (TERCER SEMESTRE)
TOTAL, DE CRÉDITOS ADEUDADOS: 9 CRÉDITOS.**

TENGO PARA INSCRIBIR: 35 CRÉDITOS, SOLICITO INSCRIBIR:

PROPEDÉUTICA CLÍNICA 3 CRÉDITOS SUGIERO EL GRUPO 2TM43
MÉTODOS CLÍNICOS OPTOMÉTRICOS 5 CRÉDITOS SUGIERO EL GRUPO 2TM43
REFRACCIÓN OCULAR 8 CRÉDITOS SUGIERO EL GRUPO 2TM43
PATOLOGÍA OCULAR 10 CRÉDITOS SUGIERO EL GRUPO 3TM43
FARMACOLOGÍA OCULAR 8 CRÉDITOS SUGIERO EL GRUPO 3TM43

TOTAL, DE CRÉDITOS A REINSCRIBIR 34

SOLICITO RECURSAR:
ANATOMÍA DEL SISTEMA VISUAL (2° SEM) Y SUGIERO EL GRUPO 1TV22 CON VALOR DE 6 CRÉDITOS

ATTE: GUILLERMO SANDOVAL RODRÍGUEZ
ALUMNO DE LA CARRERA DE OPTOMETRÍA

REINSCRIPCIÓN DE ALUMNOS "IRREGULARES" CURSAMIENTOS Y RECURSAMIENTOS FEBRERO - JULIO 2025, PERIODO 25/2.

LA CARGA QUE PODRÁN INSCRIBIR POR SER ALUMNO IRREGULAR SE APEGARÁ AL NÚMERO DE CRÉDITOS QUE ADEUDA Y DEBERÁS TOMAR LOS SIGUIENTES PARÁMETROS:



INSTITUTO POLITÉCNICO NACIONAL
CENTRO INTERDISCIPLINARIO DE CIENCIAS DE LA SALUD UNIDAD SANTO TOMÁS
LICENCIATURA EN PSICOLOGÍA
PLAN DE ESTUDIOS 2010
MAPA DE TRAYECTORIAS

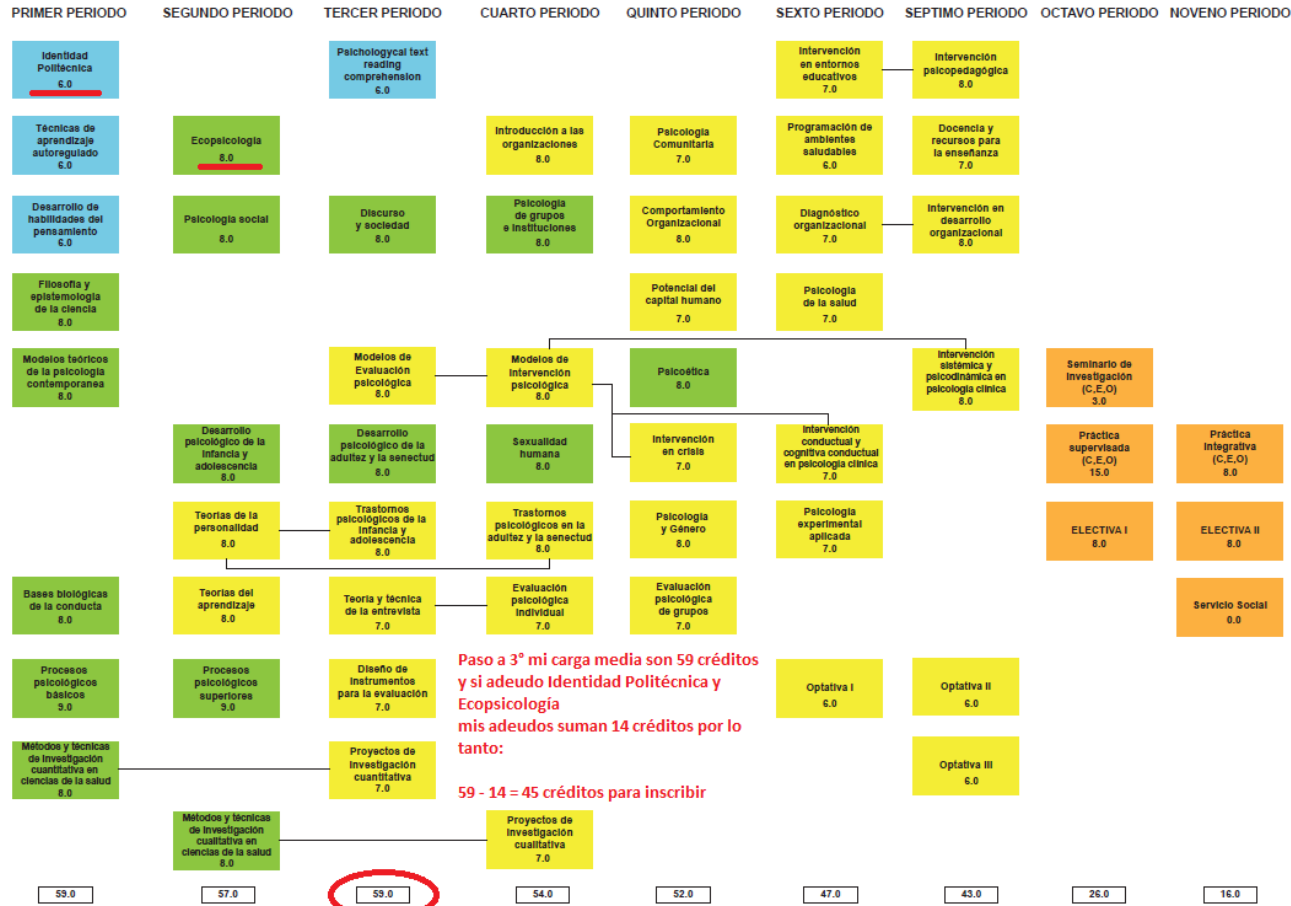

CARGA MEDIA DEBERÁS RESTAR EL NÚMERO DE CRÉDITOS QUE ADEUDAS Y EL RESULTADO OBTENIDO SERÁ EL NÚMERO DE CRÉDITOS QUE TE QUEDAN DISPONIBLES PARA INSCRIBIR; TÚ NOS DIRÁS QUÉ INSCRIBES EN TU CORREO.

YA TIENES LOS CRÉDITOS DE TUS UNIDADES DE APRENDIZAJE REPROBADAS Y DE LA CARGA DEL SEMESTRE A INSCRIBIR, AHORA... ¡RESTALOS!

DE CRÉDITOS DE TUS MATERIAS REPROBADAS **# DE CRÉDITOS DE LA CARGA DE TU SEMESTRE**

DE CRÉDITOS DISPONIBLES PARA INSCRIBIR

EL SER ALUMNO IRREGULAR PIERDES LA OPORTUNIDAD DE ESCOGER TU GRUPO PERO SE TE INSCRIBE AL GRUPO DONDE QUEDE CUPO.

UNA VEZ INSCRITO NO HABRÁ CAMBIOS DE GRUPO, SOLAMENTE BAJA DE MATERIAS EN SU MOMENTO SI ASÍ LO SOLICITAS.

NOTA: De acuerdo al Art. 87, Transcurridos los plazos y fechas establecidos sin que el interesado haya concluido los trámites de inscripción o reinscripción correspondientes causará baja del Instituto...

REINSCRIPCIÓN DE ALUMNOS "IRREGULARES" CURSAMIENTOS Y RECURSAMIENTOS FEBRERO - JULIO 2025, PERIODO 25/2.

REVISAR EL MAPA DE TRAYECTORIAS DE TU CARRERA PARA QUE CONOZCAS EL VALOR DE CRÉDITOS DE CADA MATERIA.

<https://www.test.desarrolloweb.ipn.mx/assets/files/cicssto/docs/estudiantes/ge/mapa-psicologia-creditos.pdf>

<https://www.test.desarrolloweb.ipn.mx/assets/files/cicssto/docs/estudiantes/ge/optometria-creditos.pdf>

<https://www.test.desarrolloweb.ipn.mx/assets/files/cicssto/docs/estudiantes/ge/odonto-creditos.pdf>

TERCER PERIODO CUARTO PERIODO QUINTO PERIODO

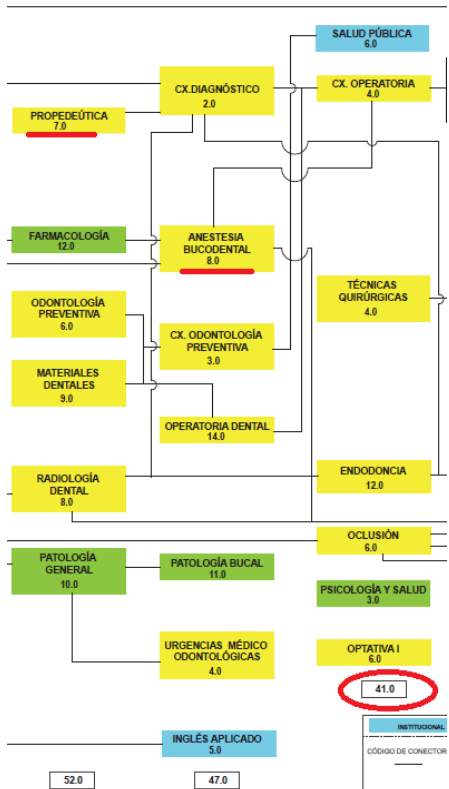

ES NECESARIO CONSULTAR EL MAPA DE TRAYECTORIAS PARA CONOCER LA CARGA MEDIA DEL SEMESTRE AL CUAL TE VAS A INSCRIBIR.

41 CRÉDITOS LA CARGA MEDIA DE QUINTO SEMESTRE DE ODONTOLOGÍA

ADEUDO 7 CRÉDITOS DE PROPEDEÚTICA Y 8 CRÉDITOS DE ANESTESIA BUCODENTAL; EN TOTAL 15 CRÉDITOS ADEUDADOS.

$41 - 15 = 26$ CRÉDITOS A INSCRIBIR DE MATERIAS A CURSAR EN TU QUINTO SEMESTRE.

APARTE PUEDES SOLICITAR TUS RECURSAMIENTOS QUE RECUERDA QUE ESTOS ESTÁN SUJETOS A CUPO ART. 48 DEL REGLAMENTO GENERAL DE ESTUDIOS.

RECORDEMOS LO QUE SIGNIFICA LA NOMENCLATURA DE LOS GRUPOS

▶ 1PM13	3 P V 5 4	▶ 1PM21 } ESTO CONFORMARÁ UN GRUPO PARA EL SEGUNDO SEMESTRE ▶ 2PM21 }
N C T S G I A U E R V R R M U E R N E P L E O S O R A T R E	T P V G C E N S E S E R U R I I S P Q U I M N P T O C V C C P E R T O E E O L O R T O R L L O O T R E A G Í A O	
▶ 1OM12	3 O V 5 2	▶ 2OM21 } ESTO CONFORMARÁ UN GRUPO PARA EL SEGUNDO SEMESTRE ▶ 2OV32 } ESTO CONFORMARÁ UN GRUPO PARA EL TERCER SEMESTRE ▶ 3OV32 }
N C T S G I A U E R V R R M U E R N E P L E O S O R A T R E	T O V G D E N D O V E S G D R I O N T E S P Q U I M N P T O C V T O R T O E E L L I G I A R L I G I A	
▶ 1TM13	3 T V 5 3	▶ 1TM21 } ESTO CONFORMARÁ UN GRUPO PARA EL SEGUNDO SEMESTRE ▶ 2TM21 }
N C T S G I A U E R V R R M U E R N E P L E O S O R A T R E	T O V G T E N P V E S E R R U R I T O S P Q U I M N P T O C V O C P E R T O E E M M E R T O R L E T R I N O A T R Í A O	

REINSCRIPCIÓN DE ALUMNOS "IRREGULARES" CURSAMIENTOS Y RECURSAMIENTOS FEBRERO - JULIO 2025, PERIODO 25/2.

RECUERDA QUE EN TU SAES PODRÁS CONSULTAR LOS GRUPOS Y HORARIOS

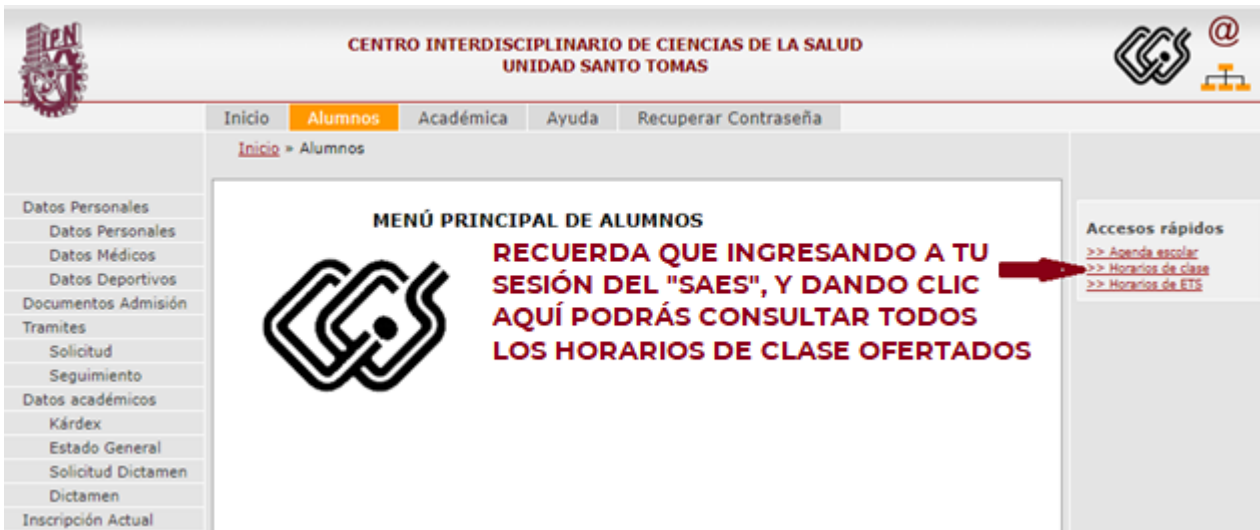

MENÚ PRINCIPAL DE ALUMNOS

RECUERDA QUE INGRESANDO A TU SESIÓN DEL "SAES", Y DANDO CLIC AQUÍ PODRÁS CONSULTAR TODOS LOS HORARIOS DE CLASE OFERTADOS

Accesos rápidos

- >> Agenda escolar
- >> Horarios de clase
- >> Horarios de ETS



Horarios de clase

Selección de criterios de visualización:

Carrera: ODONTOLOGIA Turno: Matutino Selección de periodo: Período actual Próximo periodo

Plan de estudio: Plan del 1/1/2010 Periodo: 1 Selección de grupo: Todo

PERIODO = NIVEL DE LA MATERIA

RECUERDA QUE TU CARRERA ESTÁ COMPRENDIDA POR 5 NIVELES DIVIDIDA EN 8 O 9 SEMESTRES SEGUN CORRESPONDA. VERIFICA LAS SECUENCIAS QUE DEBES REINSCRIBIR ESTE PERIODO ESCOLAR



TE INVITAMOS A QUE NOS SIGAS EN NUESTRAS REDES SOCIALES



Jefatura Gestion Escolar Cics Ust

Gestión Escolar Cics-Ust

